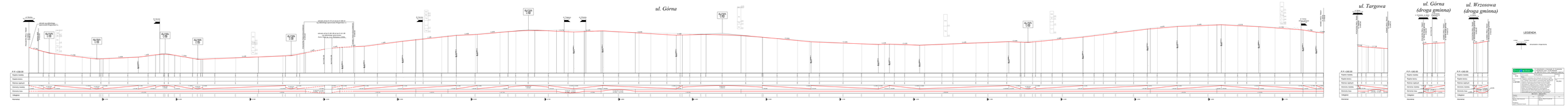

Opracowanie: Biuro Projektowe "Ekoprojekt" Sp. z o.o. ul. Kościuszki 1 Ostrowiec Świętokrzyski			
Stadium:	Projekt budowlany		
Tytuł:	Przebudowa ulicy Górna, ulicy Targowej, ulicy Górna (droga gminna) i ulicy Wrzosowa (droga gminna) w Ostrowcu Świętokrzyskim		
Branża:	drogowa		
Data:	Styczeń 2012		
Skala:	1:1000		
Nr rysunku:	1		
Nr projektu:	1/2011		
Imię i nazwisko	Podpis	Stanowisko	
Projektant:		Projektant	
Sprawdzający:		Sprawdzający	
Kierownik zespołu projektowego:		Kierownik zespołu projektowego	
Kierownik jednostki projektowej:		Kierownik jednostki projektowej	